INTERNATIONAL ACADEMY
for TRADITIONAL TIBETAN MEDICINE

www.iattm.net/ita

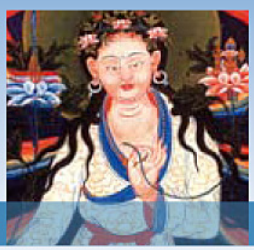

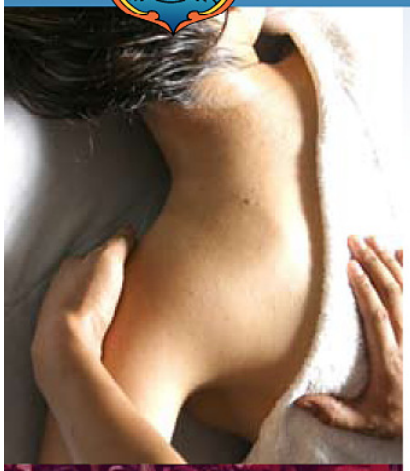

Corso di Massaggio Tradizionale Tibetano

Ku Nye

Programma di studio e di pratica (1° Liv.)

Storia della Medicina Tradizionale Tibetana (MTT) e introduzione ai suoi principi teorici di base: cosmologia, teoria dei 5 elementi Originari e dei Tre Umori: Vento, Bile e Flemma. Suddivisioni, sedi e sintomi di accesso, carenze e disordini dei 3 umori, tipologie umorali e introduzione ai primi 3 alberi della MTT: l'albero della Salute e della Malattia, l'albero della Diagnosi e l'albero della Terapia.

Dimostrazione e pratica delle 3 fasi del massaggio tibetano:

Ku - Oliazione di tutto il corpo

Nye - 19 tecniche di massaggio su tutti i muscoli, i tendini e i canali

Chi - Metodi di rimozione delle tracce d'olio dall'epidermide.

Locazione, funzioni e trattamento dei meridiani interni ed esterni e dei punti connessi a organi e canali secondo la MTT.

Istruzioni per la preparazione degli oli secondo la tipologia umorale.

Il corso è tenuto da **Daniela Crucitti**, allieva del Dr. Nida Chenagtsang e Istruttrice Internazionale IATTM di Ku Nye.

Date
12-13 Nov 2011
26-27 Nov 2011
14-15 Gen 2012
11-12 Febb2012
25-26 Febb2012

Orari
10:00-13:00
14:30-17:30

Presso
Studio 3 Spazi
Via G.Motta no. 6
6830 CHIASSO
(Svizzera)

Il corso prevede un minimo di 6 e un massimo di 12 partecipanti.

Al termine del corso verrà rilasciato il seguente certificato:
- **da *ECOSYNERGIE*, scuola di Naturopatia, Bissone (Svizzera) valido anche quale certificato di aggiornamento professionale EMR**

Per informazioni e iscrizioni

Biosources Via G.Motta 6 – 6830 CHIASSO
Tel. +4178/615.10.93 e-mail: info@biosources.ch

Eco-synergie, Contrada Mazzetti 2 – 6816 Bissone
Tel. +4191/6827506 e-mail: info@eco-synergie.com